# Cuaderno Información familias Infantil y Primaria

## Curso 23-24

### OBJETIVO GENERAL DE CENTRO

El colegio continúa trabajando en el marco de un sistema de gestión de calidad para centros educativos.
Desde el curso 06-07 todo el claustro de profesores y de profesoras trabaja en el diseño y aplicación de los Planes de Mejora que contienen las líneas de trabajo a desarrollar para mejorar el nivel de calidad de procesos educativos con la finalidad de ir consolidando la política de calidad que nos hemos propuesto.
Además, en el curso 23-24 continuaremos trabajando con nuestro alumnado temas relacionados con la competencia lingüística y matemática.

También seguiremos renovando la certificación de calidad en Enseñanza reglada en los niveles de Educación Infantil, Educación Primaria y Educación Secundaria Obligatoria, así como en Educación en Valores según el Carisma Vedruna, según la norma ISO 9001:2015.

CHARLES W. SCHULZ

ISO 9001
BUREAU VERITAS
Certification
Nº ES104137-1

# INFORMACIÓN GENERAL
# CURSO 2023- 2024

## HORARIO
## GENERAL
## INFANTIL Y PRIMARIA

### HORARIO DE OCTUBRE A MAYO

Lunes: de 9:00h a 13:00h
y de 15:00h a 17:00h
De martes a viernes: de 9:00h a 12:00h
y de 15:00h a 17:00h

### HORARI SETEMBRE I JUNY

Todos los días de 9:00h a 13:00h.

*RECORDAMOS QUE EN INFANTIL LAS ENTRADAS Y SALIDAS SON ESCALONADAS.

# CALENDARIO ESCOLAR

Las clases se desarrollarán hasta el 21 de junio y los períodos de vacaciones son:

- Navidad: del 23 de diciembre de 2023 al 7 de enero de 2024, los dos incluidos.
- Pascua: del jueves 28 de marzo al lunes 8 de abril de 2024, los dos incluidos.
- Festividades:

9 de octubre. Día de la Comunidad Valenciana.
12 de octubre. Fiesta Nacional de España.
1 de noviembre. Fiesta de Todos los Santos.
6 de diciembre. Día de la Constitución.
8 de diciembre. Día de la Inmaculada Concepción.
1 de mayo. Día del Trabajo.

Días no lectivos y fiestas locales:

2 de octubre de 2023
13 de octubre de 2023
7 de diciembre de 2023
18 de marzo de 2024

**ENTREGA PREEVALUACIONES**

- **PRIMERA 20-11-23**
- **SEGUNDA 19-02-24**
- **TERCERA 20-05-24**

**ENTREGA DE NOTAS**

- **PRIMERA 22-12-23**
- **SEGUNDA 27-03-24**
- **TERCERA 25-06-24**

El Proyecto Educativo, la Concreción Curricular, el Reglamento de Régimen Interno, los criterios de Evaluación y la Normativa de reclamación de calificaciones están a disposición de las families en Dirección.

# HORARIO ESPECÍFICO DE PRIMARIA
# HORARIO 12:00-13:00H

| | |
|---|---|
| PRIMEROA-B: Taller de Lectoescritura<br>Taller de Cálculo | Martes/jueves |
| SEGUNDOA-B:Taller de Lectoescritura<br>Taller de Cálculo | Martes/jueves |
| TERCERO A: Taller Inglés | Jueves |
| TERCERO B: Taller Inglés | Viernes |
| TERCERO A-B: Refuerzo Lenguas | Martes |
| TERCERO A-B: Refuerzo Matemáticas | Miércoles |
| CUARTO A: Taller de Lectura | Miércoles |
| CUARTO B: Taller de Lectura | Viernes |
| CUARTO A-B: Refuerzo Lenguas | Martes |
| CUARTO A-B: Refuerzo Matemáticas | Jueves |
| QUINTO A: Robótica y App's | Viernes |
| QUINTO A: Taller Lectura Inglés | Miércoles |
| QUINTO B: Robótica y App's | Miércoles |
| QUINTO B: Taller Lectura Inglés | Viernes |
| QUINTO A-B: Refuerzo Lenguas | Martes |
| QUINTO A-B: Refuerzo Matemáticas | Jueves |
| SEXTO A: Taller de Problemas | Miércoles |
| SEXTO B: Taller de Problemas | Viernes |
| SEXTO A-B: Refuerzo Lenguas | Jueves |
| SEXTO A: Taller Speaking | Martes |
| SEXTO B: Taller Speaking | Miércoles |

*Los Talleres se realizan para todo el alumnado.
*El Refuerzo está dirigido para el alumnado que lo necesite.

# DEPARTAMENTO DE ORIENTACIÓN

El Departamento de Orientación establece entre sus funciones las seguientes:

- Realizar una acción preventiva en el medio escolar .
- Atención a la diversidad:
  - Detectar dificultades de aprendizaje y adaptación escolar.
  - Asesorar en adaptaciones curriculares y ACIS
  - Realizar seguimentos.
  - Refuerzos y apoyos sociopsicopedagògicos individualizados o en pequeños grupos.
- Orientación académica: información y asesoramiento sobre itinerarios educativos.
- Orientación profesional: información y asesoramiento sobre opciones y campos profesionales.
- Asesoramiento al Centro, profesorado y familias.

# NORMAS DE CONVIVENCIA

• La asistencia a clase es obligatoria. Si un/a alumno/a no asiste a la misma, hay que comunicarlo al tutor/a por correo electrónico o por teléfono.

• La puntualidad a las clases es esencial. En caso de retraso, se seguirán los siguientes criterios:

- Avisar al alumno/a y a los padres.
- A la tercera impuntualidad en la misma evaluación, será comunicada por escrito.
- Si se diera el caso de más retrasos, se citará a los padres al colegio.

• Para la clase de Educación Física, se debe traer el chándal del centro y zapatillas deportivas. No se admiten sudaderas que no sean las oficiales del centro.

• El lenguaje, el tono y el comportamiento en general debe ser respetoso con los y las compañeros/as, profesorado y otros miembros de la Comunidad Educativa.

• El Colegio debe mantenerse limpio de papeles. Es responsabilidad de cadauno/a no ensuciarlo.

• Los materiales o recursos del Centre que se rompan o deterioren intencionadamente, serán pagados por el infractor.

• No se puede traer teléfono móvil al colegio ni aparatos electrónicos que no estén autorizados.

• En horario escolar no se puede salir del centro sin permiso del profesor/a o tutor/a.

• En los cambios de clase los alumnos se quedarán en el aula y esperaran al profesor/a.

EL COLEGIO NO SE HACE RESPONSABLE DE LA PÉRDIDA O SUSTRACCIÓN DE OBJETOS DE VALOR ( MÓVILES, APARATOS ELECTRÓNICOS ...)

Infantil:

* Poner el nombre completo y claro a todas las piezas de ropa, almuerzo, botellas de agua, mochila, baberos, etc.

* Los medicamentos se entregarán en Enfermería. Hay que indicar la hora y la cantidad de las tomas, nombre y curso del niño/a.

* Las entradas y las salidas serán breves, para evitar las aglomeraciones en la puerta. Rogamos puntualidad tanto a la entrada como a la recogida de los niños/as, siguiendo los horarios de entradas y salidas establecidos.

# HORARIO DE ATENCIÓN A LAS FAMILIAS

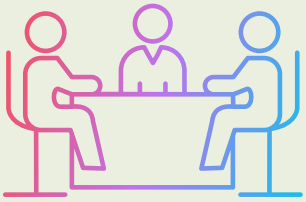

| | |
|---|---|
| **Esther Ribes (Tutora 1° INF A)**<br>esther.ribes@colegiocarmelitas.es | **Lunes 17:00-18:00** |
| **Ana Martínez (Tutora 1° INF B)**<br>ana.martinez@colegiocarmelitas.es | **Lunes 17:00-18:00** |
| **Paula Abargues (Tutora 2° INF A)**<br>paula.abargues@colegiocarmelitas.es | **Lunes 17:00-18:00** |
| **Lolín Serralta (Tutora 2n° INF B)**<br>lolin.serralta@colegiocarmelitas.es | **Lunes 17:00-18:00** |
| **Ester Quiles (Tutora 3° INF A)**<br>ester.quiles@colegiocarmelitas.es | **Lunes 17:00-18:00** |
| **Maria Vilaplana (Tutora 3° INF B)**<br>maria.vilaplana@colegiocarmelitas.es | **Lunes 17:00-18:00** |
| **Adela Peiró ( Professora de reforç)**<br>adela.peiro@colegiocarmelitas.es | **Lunes 17:00-18:00** |
| **Laia Estruch (Tutora 1° PRIM A)**<br>laia.estruch@colegiocarmelitas.es | **Viernes 11:15-12:00** |
| **Mireia Vidal (Tutora 1° PRIM B)**<br>mireia.vidal@colegiocarmelitas.es | **Lunes 16:00-17:00** |
| **Javier Vila (Tutor 2° PRIM A)**<br>javier.vila@colegiocarmelitas.es | **Lunes 17:00-18:00** |
| **Montse Cabrera (Tutora 2° PRIM B)**<br>montse.cabrera@colegiocarmelitas.es | **Jueves 16:00- 17:00** |
| **Virginia Juan (Tutora 3° PRIM A)**<br>virginia.juan@colegiocarmelitas.es | **Lunes 17:00- 18:00** |
| **Laura Soriano (Tutora 3° PRIM B)**<br>laura.soriano@colegiocarmelitas.es | **Lunes 9:00- 10:00** |
| **Carlos Flores (Tutor 4° PRIM A)**<br>carlos.flores@colegiocarmelitas.es | **Miércoles 15:00-16:00** |
| **Leles Pastor (Tutora 4t PRIM B)**<br>leles.pastor@colegiocarmelitas.es | **Martes 12:00-13:00** |

**Bego Díaz (Tutora 5° PRIM A)**
bego.diaz@colegiocarmelitas.es **Lunes 17:00-18:00**
**Óscar Vidal (Tutor 5° PRIM B)**
oscar.vidal@colegiocarmelitas.es **Lunes 17:00-18:00**
**Savi Marí (Tutor 6° PRIM A)**
savi.mari@colegiocarmelitas.es **Lunes 17:00-18:00**
**Javier Merino (Tutor 6° PRIM B)**
javier.merino@colegiocarmelitas.es **Lunes 16:00-17:00**
**Carol Jerónimo (Profesora inglés)**
carol.jeronimo@colegiocarmelitas.es **Miércoles 9:00-10:00**
**Elena Bañuls (Profesora inglés)**
elena.banuls@colegiocarmelitas.es **Lunes 13:05-14:00**

**Francisco Martínez (Profesor Educ Física)**
fran.martinez@colegiocarmelitas.es **Lunes 12:10-13:05**
**Rosa Gilabert (Profesora Música)**
rosa.gilabert@colegiocarmelitas.es **Lunes 12:00-13:00**
**Marina Pla (Pedagogia Terapéutica)**
marina.pla@colegiocarmelitas.es **Lunes 17:00-18:00**
**Gema Braco (Audició i Llengatge)**
gema.braco@colegiocarmelitas.es **Martes 12:00-13:00**
**Noelia Aldea ( Psicóloga escolar)**
noelia.aldea@colegiocarmelitas.es **Viernes 11:00-12:00**

**Informático: Nicolás Mengual** nicolas@colegiocarmelitas.es

**Amparo Moragues DIRECCIÓN INF-PRIM** **Lunes 17:00-18:00**
amparo.moragues@colegiocarmelitas.es **Miércoles 9:00- 10:00**
**Sonia Martín DIRECCIÓN ESO** **Martes 11:30-13:00**
sonia.martin@colegiocarmelitas.es **Jueves 15:00 -17:00**
**Mónica Gavilá DIRECTORA GERENTE** **Jueves 15:00 -17:00**
monica.gavila@colegiocarmelitas.es **Viernes 11:30-13:00**

# OBJETIVO GENERAL DE CENTRO CURSO 2023-2024

## "EDUCAR LA MIRADA PARA EL SERVICIO "

## AYUDAR: EL MEJOR REGALO

VALORES QUE DESTACAMOS:

SERVICIO, SOLIDARIDAD, EMPATÍA, ALEGRÍA, FRATERNIDAD, COMPROMISO,ACOGIDA,VOLUNTARIADO

ACTIVIDADES PROGRAMADAS DESDE EL DEPARTAMENTO DE PASTORAL:

SEPTIEMBRE:PRESENTACIÓN DEL OGC A TODA LA COMUNIDAD EDUCATIVA.TUTORÍA OGC- I

OCTUBRE: CAMPAÑA DOMUND (NO OLVIDAMOS A LOS MISIONEROS EN LOS PAÍSES DEL SUR). PARTICIPACIÓN EN LA CAMPAÑA DE LAS PERSONAS SIN HOGAR (CÁRITAS)

NOVIEMBRE: NOS PREPARAMOS PARA VIVIR LA NAVIDAD EN EL TIEMPO DE ADVIENTO.

DICIEMBRE: EUCARISTÍA/CELEBRACIÓN DE LA NAVIDAD. CAMPAÑA SOLIDARIA DE CÁRITAS.

ANIMACIÓN Y VOLUNTARIADO EN LA CARRERA DE LA FUNDACIÓN ESPURNA.

ENERO: TUTORÍA OGC-II. CELEBRACIÓN DEL DÍA ESCOLAR DE LA PAZ Y LA NO VIOLENCIA.

FEBRERO: CAMPAÑA CONTRA EL HAMBRE PARA DAR APOYO A MANOS UNIDAS. CELEBRACIÓN DEL MIÉRCOLES DE CENIZA.

MARZO:CUARESMA, NOS PREPARAMOS PARA VIVIR LA PASCUA.

ABRIL: EUCARISTÍA DE SEMANA SANTA. CELEBRAMOS LA PASCUA CON ALEGRÍA. TUTORÍA OGC-III.

MAYO: OFRENDA A LA MARE DE DÉU. FIESTA DE SANTA JOAQUINA DE VEDRUNA (22 DE MAYO). MERIENDA SOLIDARIA A BENEFICIO DE LOS PROYECTOS EDUCATIVOS DE LAS HERMANAS CARMELITAS EN ÁFRICA. TÓMBOLA SOLIDARIA DESTINADA AL APADRINAMIENTO EN NEPAL.

JUNIO: FIESTA DE LA PRIMERA COMUNIÓN DE 3º DE PRIMARIA. EUCARISTÍA DE DESPEDIDA DE 4ºESO.

DURANTE TODO EL CURSO:

REFLEXIÓN MATINAL – EDUCACIÓN EN LA INTERIORIDAD- EDUCACIÓN EN VALORES HUMANOS Y CRISTIANOS- COLABORACIÓN EN CAMPAÑAS SOLIDARIAS Y EMERGENCIAS - VOLUNTARIADO DE ACOMPAÑAMIENTO A PERSONAS MAYORES "EN BONA COMPANYIA" - ENCUENTROS DE PASTORAL ESCUELAS CATÓLICAS DE GANDIA-ENCUENTROS Y FORMACIÓN CON LA FAMILIA VEDRUNA, APADRINAMIENO DE BHAWANI (NEPAL) ...

SI QUIERES PARTICIPAR EN LA ORGANIZACIÓN Y EL DESARROLLO DE LAS ACTIVIDADES DE PASTORAL, PUEDES CONTACTAR CON

CHARO.ESTRUCH@COLEGIOCARMELITAS.ES

BLOG DE PASTORAL:PASTORALCARMELITES.BLOGSPOT.COM

# PLAN DE ATENCIÓN A LA DIVERSIDAD

***ALUMNADO DE INFANTIL:**

Profesora de refuerzo de infantil.
Departamento de Orientación: Alumnado con necesidades específicas de apoyo educativo.
Audición y Lenguaje.

***ALUMNADO PRIMARIA:**

*ALUMNADO DE 1º y 2º DE PRIMARIA:
Refuerzo lectoescritura 1 tarde a la semana en horario lectivo.

*ALUMNADO DE 3ºy 4º DE PRIMARIA:
REFUERZO MATEMÁTICAS: Jueves de 12:00h a 13:00h
REFUERZO LENGUAS: Martes de 12:00h a 13:00h

*ALUMNADO DE 5ºy 6º DE PRIMARIA:
REFUERZO MATEMÁTICAS 5º: Jueves de 12:00h a 13:00h
REFUERZO LENGUAS: 5º Martes de 12:00h a 13:00h
6º Jueves de 12:00h a 13:00h
6º PRIMARIA: GRUPOS FLEXIBLES MATEMÁTICAS

**Departamento de Orientación:** Grupos de refuerzo.
EL ALUMNADO CON NECESIDADES EDUCATIVAS, SON ATENDIDOS POR EL DEPARTAMENTO DE ORIENTACIÓN.
LOS CRITERIOS DE ASISTENCIA A LAS CLASES DE REFUERZO, SON ESTABLECIDOS POR EL PROFESORADO.
HAY RESERVADA UNA ATENCIÓN HORARIA EN EL DEPARTAMENTO PARA LECTOESCRITURA DE 1º Y 2º DE PRIMARIA.
LOS HORARIOS DE ASISTENCIA AL DEPARTAMENTO DE ORIENTACIÓN PUEDEN VARIAR A LO LARGO DEL CURSO SEGÚN LES NECESIDADES PREVISTAS.
LA ATENCIÓN DE AUDICIÓN Y LENGUAJE SE REALIZA PARA TODAS LAS ETAPAS.

# ENFERMERÍA ESCOLAR

El Servicio de Enfermería escolar tiene como objetivo fundamental cuidar de todos los alumnos y personal del Centro, así como promover unos hábitos de vida saludables en toda la comunidad escolar. Entre sus funciones, destacan:

1. Función asistencial:

• Actuar ante emergencias o incidencias durante el horario escolar.
• Administrar los tratamientos prescritos a los alumnos.
• Control y seguimiento de los escolares con enfermedades crónicas.

En ningún caso la enfermera escolar sustituye el Servicio del Centro de Salud ni las consultas médicas.

2. Función docente:

• Promover la adquisición de hábitos de vida saludables y de prevención de enfermedades mediante los programas de Educación para la Salud dirigidos a toda la comunidad escolar, a través de talleres y sesiones teórico-prácticas.

3. Función gestora:

• Coordinar con el equipo docente del Centro escolar la planificación de las intervenciones educativas relacionadas con la salud.
• Servir de nexo de unión entre los diferentes organismos involucrados en la salud, tanto públicos como entidades privadas.

4. Función investigadora:

• Realizar y colaborar en estudios científicos diversos con la finalidad de analizar los conocimientos, actitudes y hábitos de salud de los alumnos para poderlos mejorar.

La vuelta al colegio es siempre una buena oportunidad para revisar e introducir nuevos hábitos y rutinas que nos ayuden a fomentar un estilo de vida saludable en nuestras familias y en el alumnado.
Debemos prestar especial atención a:

• LA ALIMENTACIÓN: es necesario consumir alimentos y bebidas llenos de nutrientes como frutas y verduras, cereales integrales, productos lácteos sin grasa o bajos en grasa, que incluyen leche, yogur, queso y/o bebidas no lácteas fortificadas en el caso de tener alguna intolerancia; alimentos con proteínas, incluidos mariscos, carnes magras y aves, huevos, legumbres, frutos secos... y consumir menos cereales refinados, azúcares, grasas saturadas y sal. Elegir el agua como bebida principal en nuestra dieta.

Siempre que sea posible comer "juntos", sentados a la mesa y servir lo mismo a todos. Involucrar a los niños en la planificación y preparación de las comidas, así pueden estar más dispuestos a comer los platos que ellos ayudan a preparar. Apagar la televisión y otras pantallas electrónicas mientras comemos nos ayuda a ser consciente de las cantidades que ingerimos y además se fomenta un ambiente de conversación y diálogo.

• EL EJERCICIO: es muy importante mantenerse físicamente activo durante todo el día y más en edad escolar para crecer y desarrollarse. La actividad pueden ser de intensidad ligera, moderada o vigorosa; montar en bicicleta, saltar la cuerda o practicar algún deporte de forma periódica, son algunas de las formas en que los niños pueden mantenerse activos.

• EL SUEÑO: No dormir lo suficiente puede afectar la memoria, la concentración, la creatividad y el aprendizaje. De hecho, la falta de sueño está relacionada con un menor rendimiento académico.

Mantenerse al día con las vacunas y revisiones médicas, prestando especial atención a la AUDICIÓN, la VISIÓN y la salud BUCODENTAL.

En los últimos años se ha observado un incremento en problemas de SALUD MENTAL de los niños y jóvenes. Es importante hablar con ellos de cómo se sienten y qué les preocupa, evitando sermones, juicios, castigos o burlas y sobre todo, ESCUCHAR lo que nos quieren contar.

Planificar un uso consciente y responsable de las pantallas. Establecer normas y horarios en lo que a la "tecnología" se refiere.

Seguir estos consejos puede ayudar a que éste sea un curso escolar seguro, feliz y productivo para nuestros alumnos y nuestras alumnas, pero es necesario poner de nuestra parte, porque no hay nada más contagioso que el ejemplo.

# Feliz curso 23-24